

DETALHE GENÉRICO - VISTA FRONTAL
BARRAS DE APOIO E ACESSÓRIOS
BACIA SANITÁRIA
ESC: 1:25

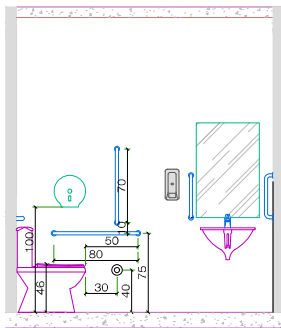

DETALHE GENÉRICO - VISTA LATERAL
BARRAS DE APOIO E ACESSÓRIOS
BACIA SANITÁRIA
ESC: 1:25

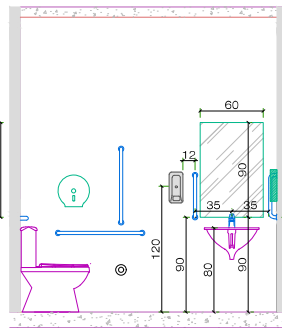

DETALHE GENÉRICO - VISTA LATERAL
BARRAS DE APOIO E ACESSÓRIOS
LAVATÓRIO
ESC: 1:25

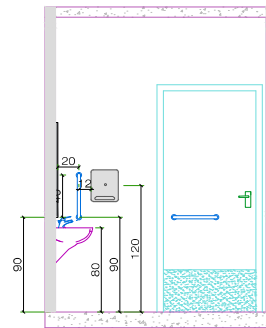

DETALHE GENÉRICO - FRONTAL
BARRAS DE APOIO E ACESSÓRIOS
LAVATÓRIO
ESC: 1:25

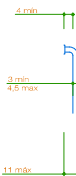

DETALHE BARRAS DE APOIO
S/ESCALA

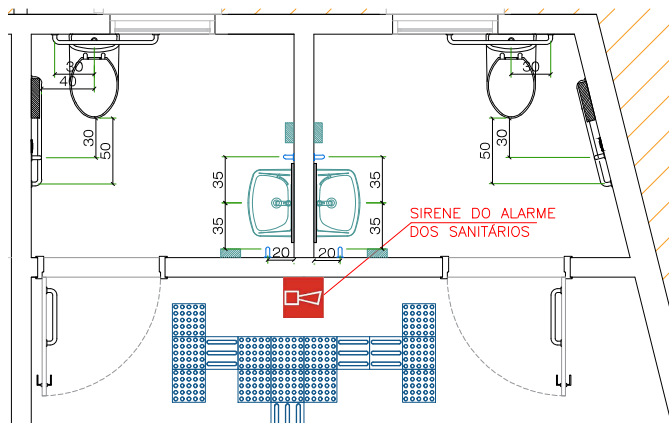

PLANTA BAIXA - BANHEIROS PCD
ESC: 1:20

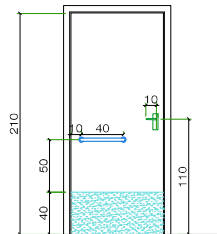

VISTA INTERNA - PORTA PNE
ESC: 1:25

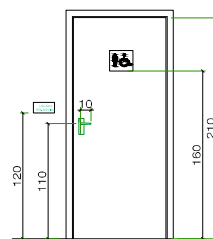

VISTA EXTERNA - PORTA PNE
ESC: 1:25

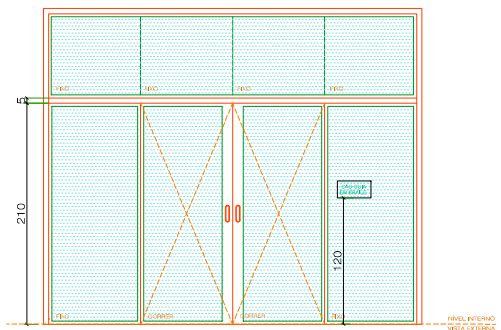

VISTA EXTERNA - PORTA CAE
ESC: 1:25

 <p>TRIBUNAL REGIONAL ELEITORAL DO PARANÁ Rua João Parodi, 224 Prato Velho Curitiba (PR) Fone: (041) 3330-8500 e-mail: SGP@TRE-PR.JUS.BR</p>	Título: PROJETO DE ACESSIBILIDADE		
	Obra: Fórum Eleitoral de Palmas		
	Endereço: R. Cap. Paulo Araújo, 657 - São José - Palmas - PR		
	Responsável Técnico: Eng. Civil Leonardo Cardozo Lick - CREA-PR 188.435/D		
	Desenho: Leonardo		
Conteúdo: - Planta sanitários - Detalhes	Data: Julho / 2021 Escala: Indicadas	Nº da Folha 02/02	